

シムプラントプランニングアカデミー 札幌

インプラント治療は、『機能的・審美的』な治療法として認知されるようになり、また、CBCTやシミュレーションソフトの普及もあり、より『安全』に行うことも可能となりました。最近では、術後の痛みや腫れが少なく、しかも短い期間で治療が終了するなどの『快適性』も求められるようになりました。これらを満たすためには、以前にも増して正確な診断と治療計画の立案が必要となることは言うまでもなく、本セミナーでは、CT画像診断から補綴主導型の埋入ポジションの決定、さらにはガイドの製作における注意点を、お一人ずつPCを用いてシミュレーションの実習を行っていただきます。すでにシムプラントをご使用の先生はもちろん、これから導入を検討されている先生にも有意義で実践的なセミナーとなっております。



講師:

松本 和久 先生

前北海道SJCD 会長

大阪SJCD 講師

日本顕微鏡歯科学会評議員

Carl Zeiss 公認インストラクター

MTIJ 講師

(Microsurgery Training Institute Japan)

内 容

- ◆ シミュレーションとガイドセットサジェリーの基本と実践
 - ・3Dマッチングの重要性
 - ・インプラント治療計画の基本
 - ・インプラント埋入ポジションの基準
 - ・見落としを防ぐ画像の見方
- ◆ シムプラントの使用方法
- ◆ シムプラントにてプランニングの実習(3症例程)
- ◆ ガイドを使用する上での注意点

日 程: 2023年8月6日(日)
10:30~15:30

会 場: ACU札幌 小研修室1212

〒060-0004

札幌市中央区北4条西5丁目アスティ45 12階

受講料: 10,000円 (消費税・昼食込)

定 員: 10名

※先着順、定員になり次第締め切らせて頂きます。

主 催: デンツプライシロナ株式会社

お申込み・お問い合わせ:

デンツプライシロナ株式会社

〒104-0061 東京都中央区銀座8-21-1 住友不動産汐留浜離宮ビル5階

TEL: 03-6264-2871 (平日9:00-17:00 土日祝除く)

E-Mail: japan-event@dentsplysirona.com

■開催について

- ・都合により、急遽中止・延期とさせていただきます。変更が生じた場合には改めてご案内いたします。
- ・室内の換気・衛生管理を徹底し開催するため、定員になり次第締め切らせていただきます。

お申込専用QR

アプリなどで読み込み、専用ページから参加者情報をご入力ください。



QRコードを読み込めない方はこちらにアクセスしてください。
<https://cvent.me/12wRAa>

<ドメイン設定(受信拒否設定)をされているお客様へのごお願い>
「@dentsplysirona.com」からのメールを受信できるよう、ドメイン設定を解除していただくか、受信リストに加えていただきますよう、お願い申し上げます。

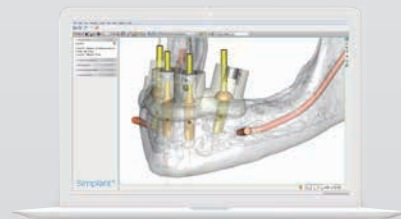

| 販売名 | 一般的名称 | 届出・承認番号 | クラス分類 |
|------------|----------------------|------------------|-------|
| シムプラント ガイド | 手術用ドリルビットガイド | 13B1X10236Y05360 | I |
| シムプラント | 歯科インプラント用治療計画支援プログラム | 23100BZX00032000 | II |